紅斑性狼瘡

衛保組製作

成因

紅斑性狼瘡是一種典型的自體免疫疾病，免疫系統把自己的細胞當成外來細胞攻擊，造成器官組織發炎，好發於育齡期女性。

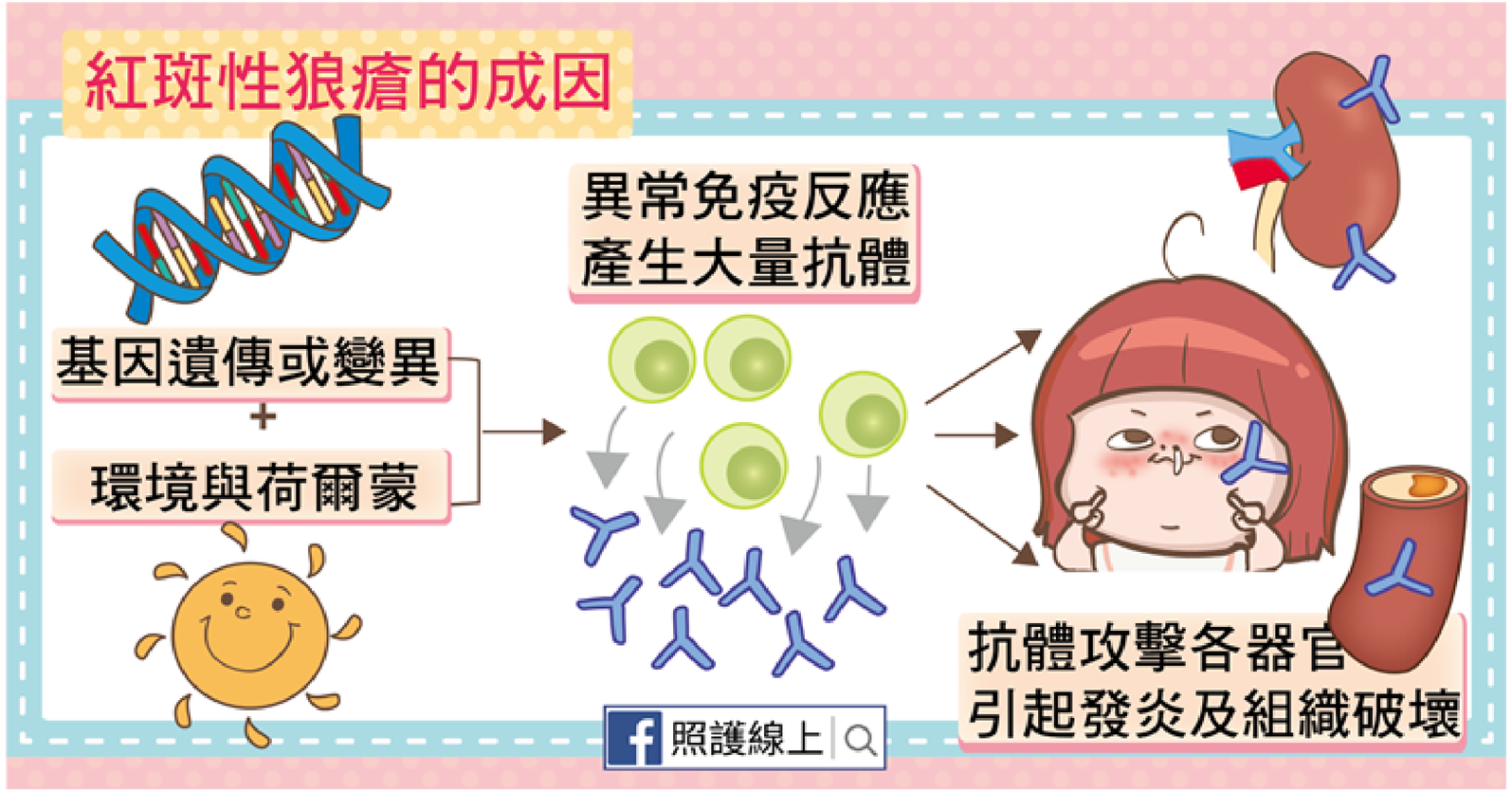

（奇美醫院，2020）

症狀表現

（奇美醫院，2020）
（HEHO健康，2020）

治療紅斑性狼瘡

（奇美醫院，2020）
（照護線上，2017）

注意事項

（HEHO健康，2018）

參考資料

奇美醫院（2020，12月）．全身性紅斑性狼瘡/系統性紅斑性狼瘡（SLE）。
https://www.cmuh.cmu.edu.tw/HealthEdus/Detail?no=5081

照護線上（2017，09月25日）．讓年輕人一身都是病的 － 紅斑性狼瘡SLE。
https://www.careonline.com.tw/2017/09/SLE.html

HEHO健康（2018，08月16日）．了解６種紅斑性狼瘡的日常生活照顧。
https://heho.com.tw/archives/20241

HEHO健康（2020，04月04日）．莫名發燒、關節痛！紅斑性狼瘡有這些常見症狀。https://heho.com.tw/archives/76301