固定教室校園整潔暨資源回收稽查結果

日期：**2024/03/14**　時間：**07:40-08:40**

1. 請導師/輔導教官協助服務或環保股長，督促班上同學儘快於今日中午13:30 分前完成環境清理，能帶給全校師生美麗的校園景觀及乾淨的學習空間。
2. 請導師/輔導教官協助於「整潔追蹤表」簽名，由服務或環保股長將表單送回衛生保健組。
3. 稽查結果將會於當天整潔分數中扣 1 分；若完成「整潔追蹤表」簽章並繳回衛生保健組，則改扣 0.5 分。
4. 請上衛保組查詢圖檔若有疑問請洽健康中心，分機：2362。
5. 下列為有待改善的掃區狀況及其負責班級：

班級： 護五一甲	導師： 卓麗貞	教官： 潘惠美
註明： 椅子下有垃圾未清理。		

班級： 護五一乙	導師： 賴昭君	教官：潘惠美
註明： 垃圾桶髒污未清理。		

班級： 護五二丁	導師： 李欣慈	教官：潘惠美

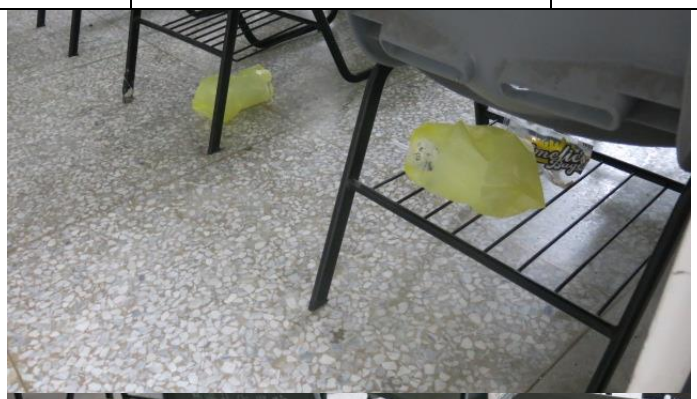

註明： 桌椅及地面有垃圾回收未清理、板溝未清理。

班級： 護四二乙	導師： 林淑芬	教官： 張加琨

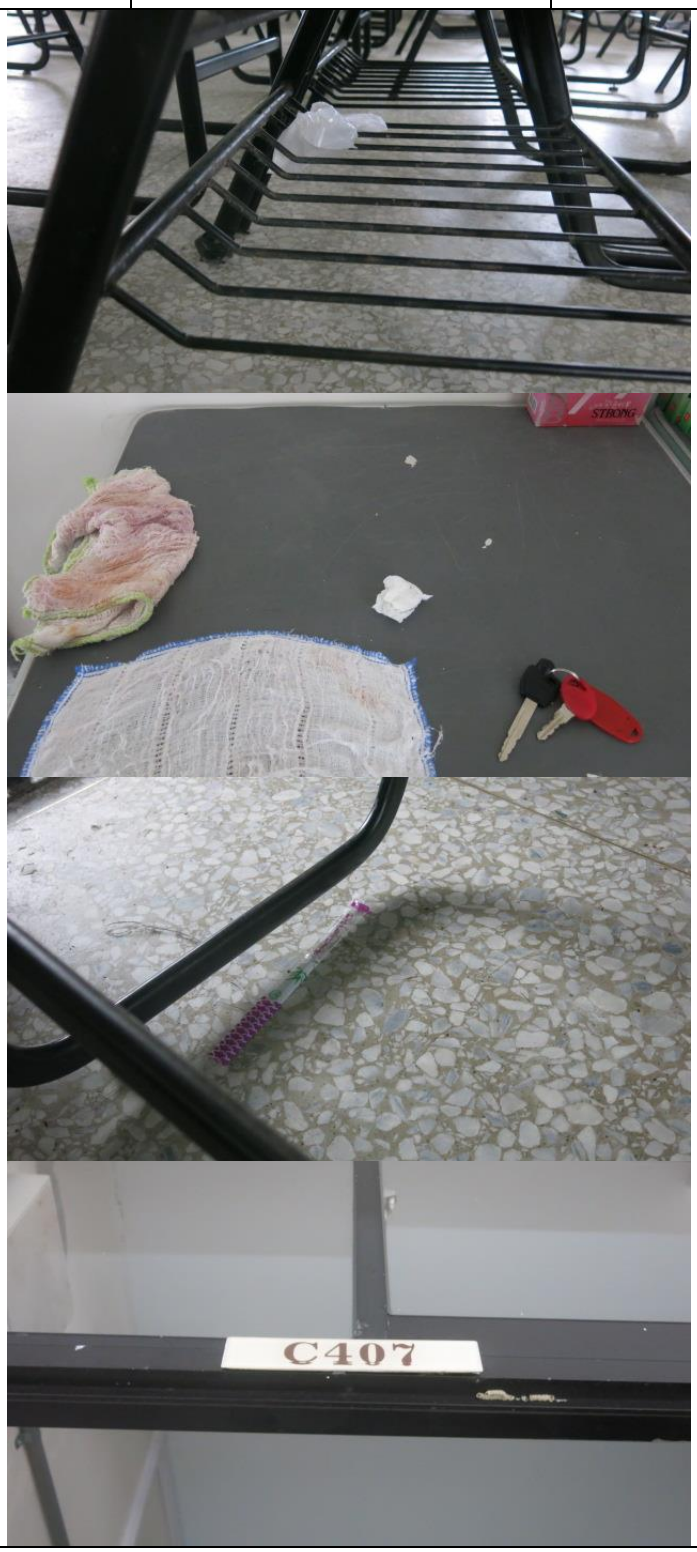

註明： 椅子下有垃圾未清、講台旁桌子有垃圾未清理。