

跑班稽查結果 日期：2022/4/20 時間：12:30-13:30

1. 請上衛保組查詢圖檔若有疑問請洽健康中心，分機：2362。
2. 請工讀生負責人確實督導工讀生完成打掃工作。
3. 下列為稽查不合格：

行管系	負責人：	張雯萍
-----	------	-----

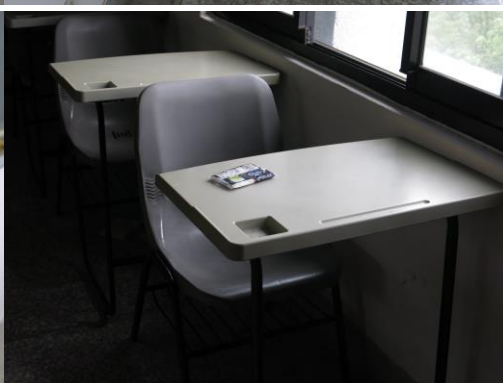
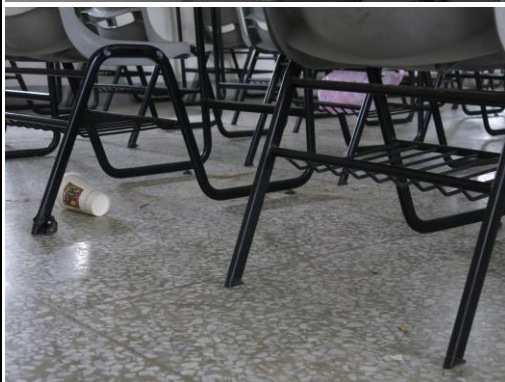

註明：黑板、板溝未清理、一班垃圾過滿、地面及各桌面上有垃圾、桌椅下有垃圾

跑班稽查結果 日期：2022/4/20 時間：12:30-13:30

1. 請上衛保組查詢圖檔若有疑問請洽健康中心，分機：2362。
2. 請工讀生負責人確實督導工讀生完成打掃工作。
3. 下列為稽查不合格：

資管系	負責人：	林欣怡
-----	------	-----



註明：黑板、板溝未清理、一班垃圾過滿、地面及各桌面上有垃圾

跑班稽查結果 日期：2022/4/20 時間：12:30-13:30

1. 請上衛保組查詢圖檔若有疑問請洽健康中心，分機：2362。
2. 請工讀生負責人確實督導工讀生完成打掃工作。
3. 下列為稽查不合格：

醫放系	負責人：	張心怡
-----	------	-----



註明：女兒牆上有垃圾

跑班稽查結果 日期：2022/4/20 時間：12:30-13:30

1. 請上衛保組查詢圖檔若有疑問請洽健康中心，分機：2362。
2. 請工讀生負責人確實督導工讀生完成打掃工作。
3. 下列為稽查不合格：

醫放系	負責人：	張心怡
-----	------	-----



註明：黑板、板溝未清理